



Lagunas de Corral-Rubio y La Higuera

EL LUGAR PERFECTO PARA
DESCUBRIR LA NATURALEZA

Rutas de senderismo y observación de aves



Ayuntamiento de
Corral Rubio
(Albacete)



DIPUTACIÓN DE ALBACETE

UBICACIÓN

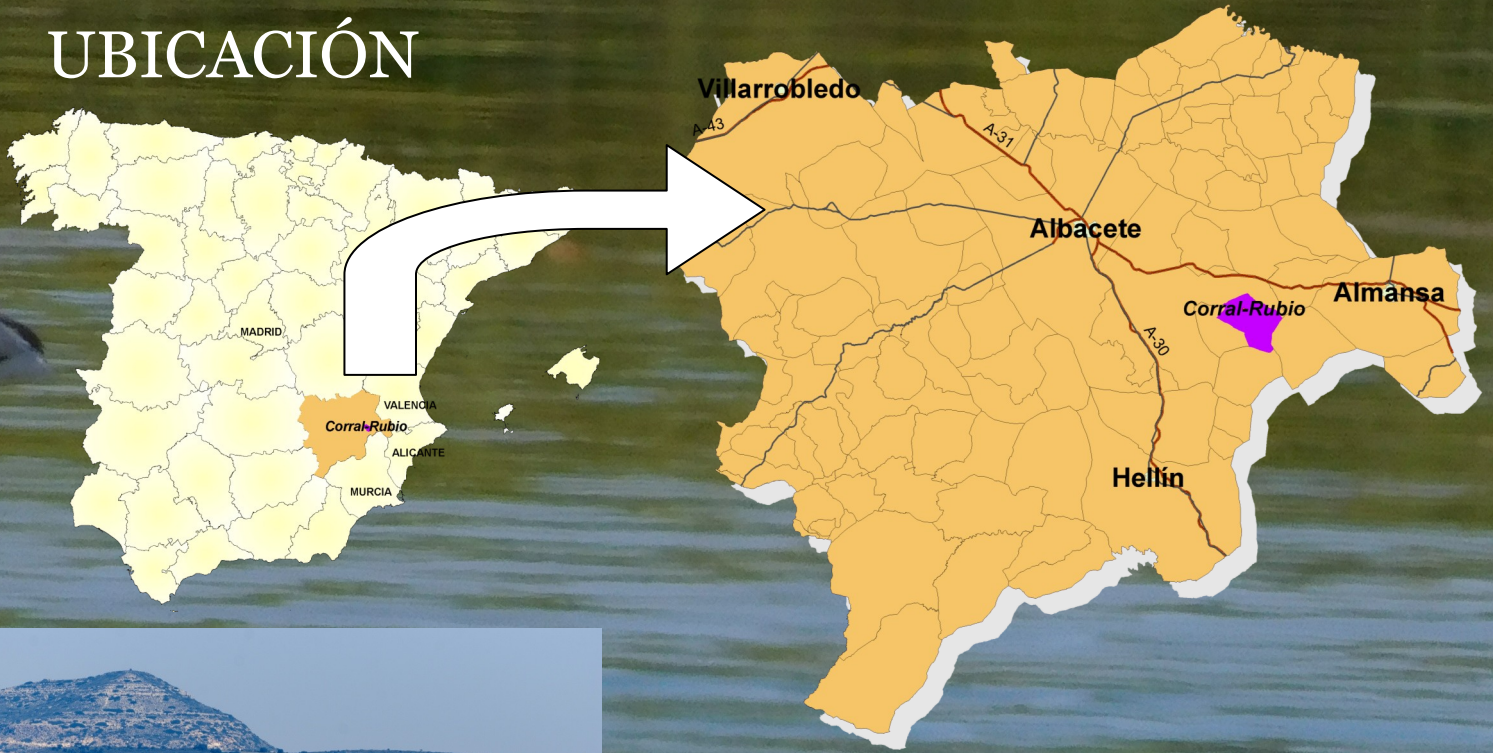

Corral Rubio es una localidad de unos 370 habitantes al este de la provincia de Albacete.

Se encuentra a 45 km. por autovía de la capital Albacete .

Está muy bien comunicado con Alicante y su aeropuerto internacional, a 130 km. por la autovía A-31, una hora en coche.

SENDEROS Y RED NATURA 2000

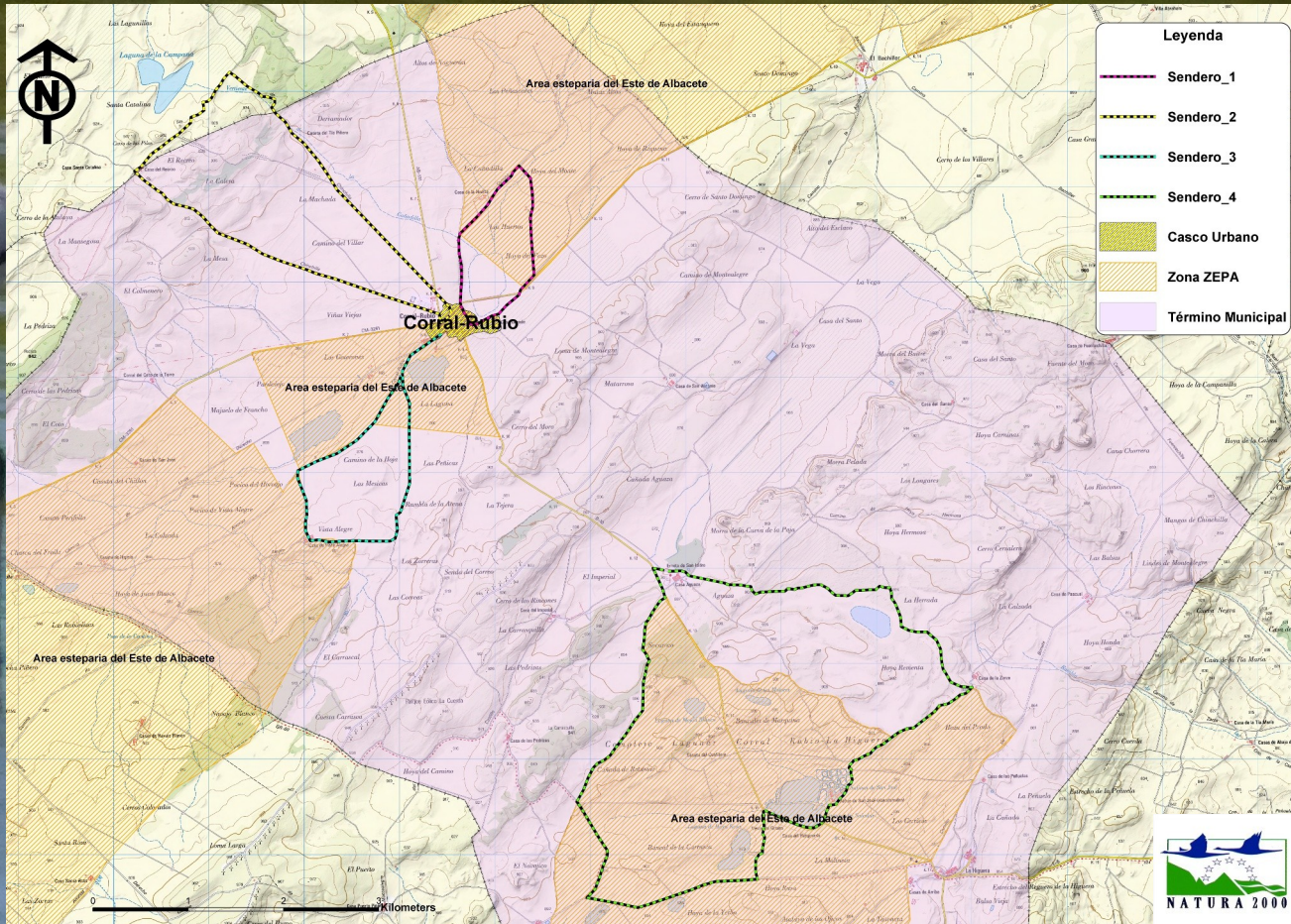

Los senderos atraviesan la **Zona de Especial Protección para las Aves del Este de Albacete**, que ocupa parte del municipio. Este espacio natural perteneciente a la **Red Natura 2000** protege a las importantes poblaciones de *aves esteparias*, las de *aves acuáticas* y las lagunas estacionales que rodean el pueblo.

SENDEROS Y OBSERVACIÓN DE LA NATURALEZA



Ejemplar de ganga ibérica (*Pterocles alchata*)



Machos de avutarda (*Otis tarda*) en vuelo



Flamencos comunes (*Phoenicopterus ruber*), en la laguna de la Hoya del Pozo, junto al casco urbano de Corral Rubio.

La orografía llana, la presencia de un paisaje rural con lagunas, campos de cultivo, zonas de pastos... Las posibilidades de ver aves silvestres durante los recorridos, convierten a la zona en un lugar perfecto para la práctica del senderismo de baja intensidad, que nos permite andar, observar y disfrutar.

ESPECIES DE AVES MÁS REPRESENTATIVAS

La diversidad de aves silvestres en las lagunas y campos de Corral Rubio es muy alta. La comunidad de aves varía a lo largo del año, debido a la llegada de aves migratorias características de cada estación que se unen a las especies residentes.

	PRIMAVERA	VERANO	OTOÑO	INVIERNO	TODO EL AÑO
más COMUNES	Carricero Común	Carricero Común	Andarrios Chico	Cerceta Común	Aguilucho Lagunero Occ. Focha Común
	Carricero Tordal	Carricero Tordal	Andarrios Grande	Lavandera Blanca	Alondra Común Gallineta Común
	Chorlitejo Patinegro	Chorlitejo Patinegro	Cerceta Carretona	Silbón Europeo	Ánade Friso Mochuelo Europeo
	Collalba Rubia	Gaviota Reidora	Cerceta Común		Ánade Azulón Paloma Bravía
	Gaviota Reidora		Garza Real		Busardo Ratonero Pato Colorado
	Lavandera Boyera		Garceta Común		Calandria Común Porrón Europeo
	Terrera Común				Cisticola Buitrón Perdiz Roja
menos COMUNES	Águila Pescadora	Collalba Rubia	Águila Real	Agachadiza Común	Águila Imperial Ibérica
	Cerceta Carretona	Fumarel Cariblanco	Águila Pescadora	Águila Real	Avutarda Común
	Fumarel Común	Terrera Común		Ánade Rabudo	Alcaraván Común
	Garcilla Cangrejera			Esmerejón	Ganga Iberica
					Ganga Ortega
					Malvasia Cabeciblanca
					Porrón Pardo
				Sisón Común	

Tabla de especies residentes, extraído del libro "Senderos y pajaricos" de Juan Picazo y colaboradores, 2016 (en imprenta)

DESTINO PARA TURISTAS ORNITOLÓGICOS

Las lagunas y campos de Corral Rubio son un excelente destino para aquellos turistas que disfrutan de la **observación de aves en su medio natural**. Anualmente el municipio es visitado por decenas de turistas procedentes tanto de España como del extranjero, con el único objetivo de observar especies de aves que no viven en el entorno de sus ciudades. El turismo ornitológico está en auge y es una fuente de recursos económicos para la población local.



Turistas ornitológicos observando aves esteparias

Sendero 1. Aves acuáticas de la Hoya del Pozo

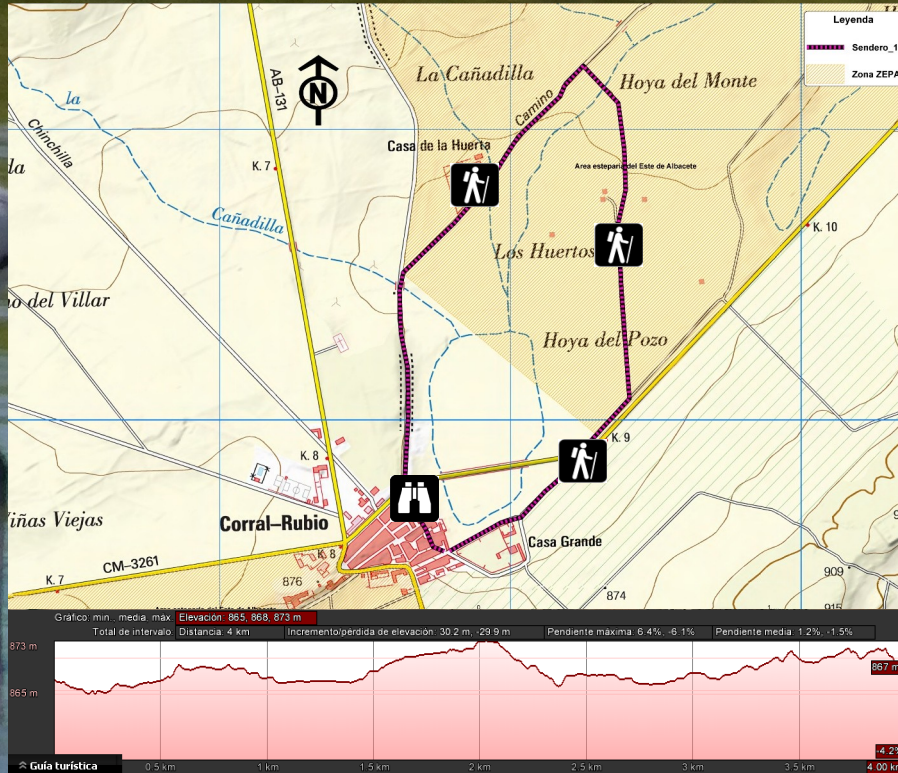

TIPO SENDERO



RECOMENDACIONES



LONGITUD

4 km.

TIEMPO

1 hora



Laguna Hoya del Pozo

Características de la ruta: Sendero prácticamente llano y de baja dificultad que rodea la **laguna temporal de la Hoya del Pozo**, un lugar donde se concentran gran cantidad de aves acuáticas como flamencos, gaviotas, fochas, limícolas y distintas especies de patos silvestres, en las temporadas que permanece con agua. La ruta parte desde el mismo casco urbano de Corral Rubio, saliendo del pueblo por la **Casa Grande**, un magnífico palacio renacentista del siglo XVI.

Sendero 2. Laguna de la Campana por el Recreo

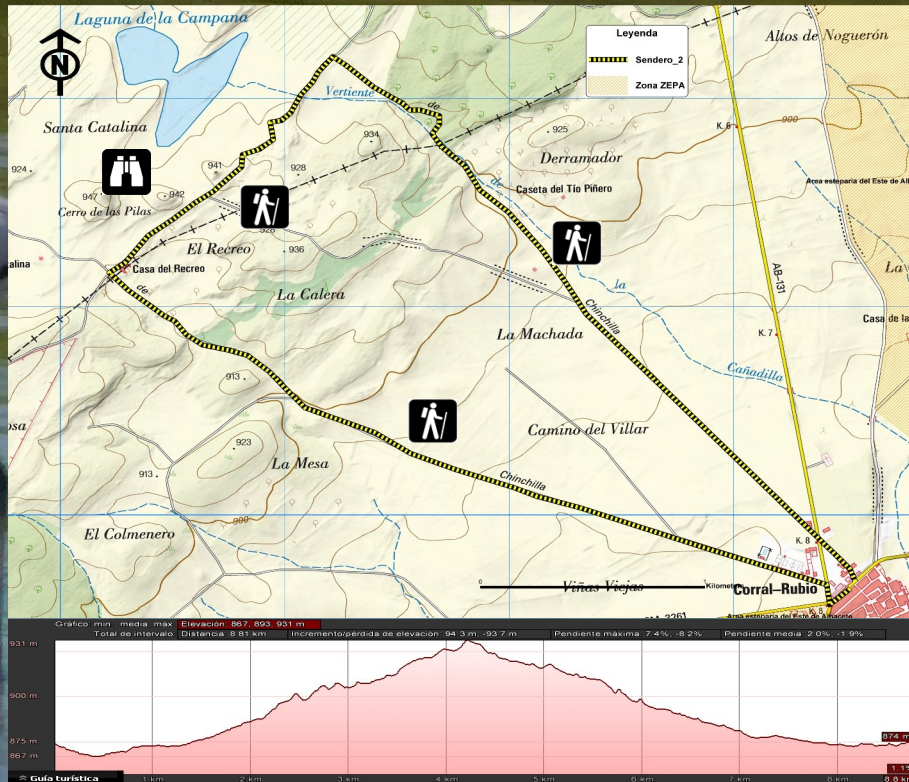

TIPO SENDERO	RECOMENDACIONES
 	 
LONGITUD	TIEMPO
8,8 km.	2 h. 15 min.



Macho de sisón común (*Tetrax tetrax*)

Características de la ruta: Sendero prácticamente llano y de baja dificultad que llega hasta la laguna de la Campana. Junto a esta laguna existen unos pequeños cerros que son una atalaya perfecta para observar tanto la laguna como el paisaje circundante donde predominan los campos de cultivo de secano tradicionales.

Sendero 3. Lagunas del camino de las Anorias

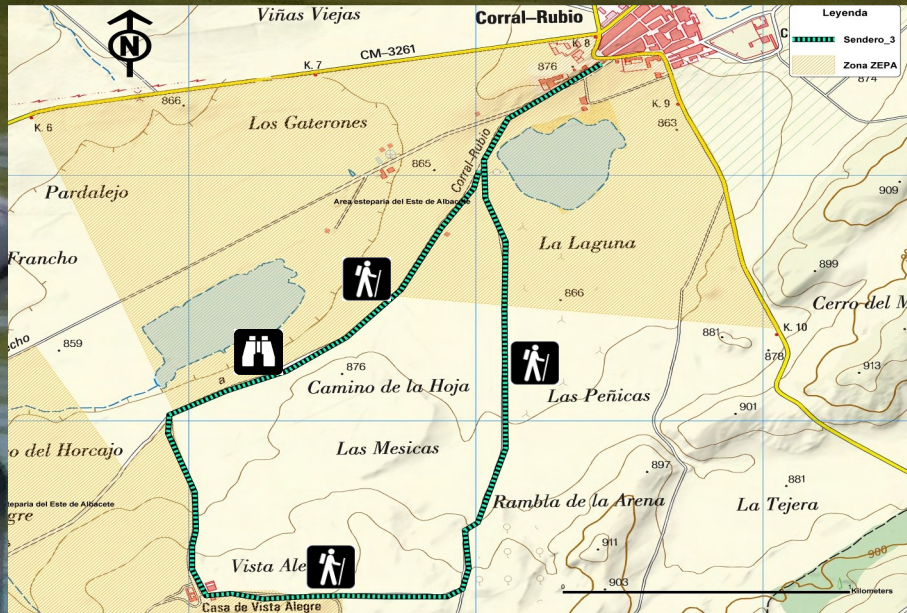

TIPO SENDERO



RECOMENDACIONES



LONGITUD

6,27 km.

TIEMPO

1 h. 45 min.



Vista panorámica desde el sendero

Características de la ruta: Sendero prácticamente llano y de baja dificultad que transcurre cerca de otras dos lagunas cercanas al pueblo y que se pueden observar desde el camino de las Anorias. El entorno de las lagunas con predominio de campos de cultivo de cereales y leguminosas en secano es muy buena zona para la observación de especies de aves esteparias como la avutarda (*Otis tarda*), el sisón (*Tetrax tetrax*) y la ganga ibérica (*Pterocles alchata*).

Sendero 4. Lagunas de los Baños de San José

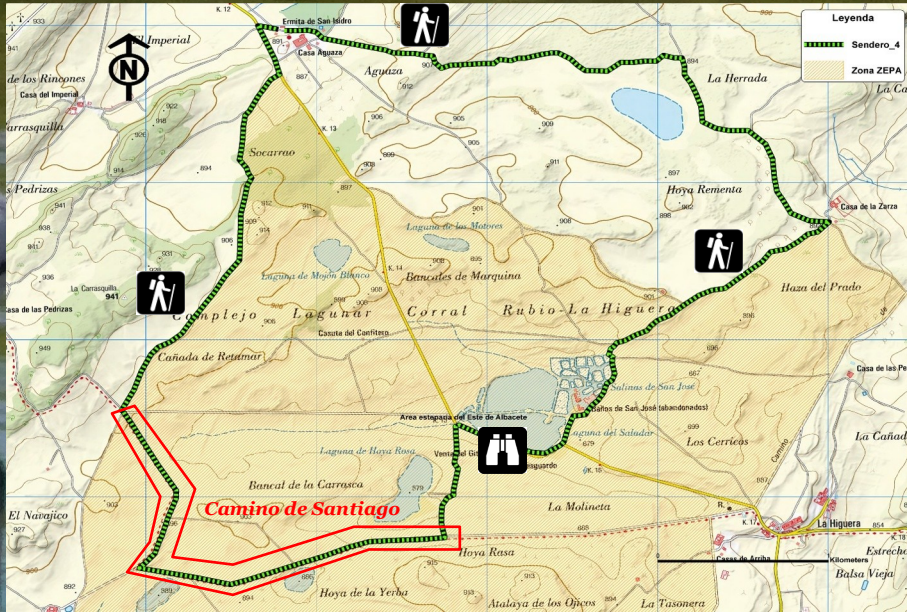

TIPO SENDERO



LONGITUD

13,4 km.

RECOMENDACIONES

TIEMPO

3 h. 30 min.



Malvasía cabeciblanca (*Oxyura leucocephala*)

Características de la ruta: Empieza y termina en la Ermita de San Isidro, zona recreativa equipada con barbacoas. Al igual que el resto de senderos también es prácticamente llano, pero de mayor longitud. Este sendero nos permite visitar el mayor conjunto de lagunas presentes en la localidad con hasta siete lagunas que son un refugio importante para la flora y fauna silvestre catalogada. El sendero coincide durante unos tres kilómetros con el camino de Santiago del Sureste.

Gastronomía, alojamientos y productos locales



Gazpachos manchegos

Las **chuletas de cordero manchego a la brasa** son uno de los platos más populares de la gastronomía local. El **queso frito** (queso fresco frito con un poco de harina, servido a veces con mermelada de tomate o fresa). Destacan los **gazpachos manchegos** (plato con carne de caza y tortas cenceñas) y el **ajo mataero** revoltillo de pan *desmigao*, ajos, especias, hígado de cerdo y piñones. También hay que probar la **cerveza local “Media Fanega”** producida de manera artesanal, puedes visitar la fábrica y catarla in situ. Otro producto local de interés son las **Sales de Magnesio Naturales** del antiguo balneario de la laguna de San José.

Comida, bebida y productos locales

Restaurante “Ca Güela”. Calle Escuelas nº 12. Tfno. 967 28 64 67

Restaurante “Rincón de Blas”. Plaza José Antonio nº 2.
Tfno. 967 28 64 63

Fábrica de Cerveza Artesana “Media Fanega” . C/ Juan Pablo II, nº 28. Tfno. 626 78 13 71

Sales de Magnesio Santa Isabel. Laguna de San José s/n (Antiguo balneario). Tfno. 967 34 16 68

Casas Rurales en Corral Rubio

El Hogar del Cazador. 2-10 plazas. Tfno. 967 260 015 -650 756 252

El Salador. 4-6 plazas. Tfno. 654 275 502 -655 352 255



¡ Visita nuestras lagunas y senderos !

Más información en:

www.corralrubio.com

 [LagunasCorralRubio](#)

El senderismo y la observación de aves silvestres es una actividad al alcance de cualquiera. Es una alternativa de ocio al aire libre que practican millones de personas en todo el mundo.

A la hora de observar aves hay que tener en cuenta:

- Es necesario el uso de prismáticos y una guía de campo.
- Evitar molestar a las aves durante su observación.
- No hacer ruidos o movimientos que las puedan espantar.
- Utilizar los senderos y respetar la señalización, no accediendo a lugares prohibidos.
- Llevar las basuras a un contenedor, con el fin de no alterar el hábitat de las aves.
- No acercarse a zonas de cría o nidos ocupados para evitar que sean abandonados.
- No comentar tus observaciones de aves amenazadas a personas desconocidas.
- Anotar los códigos de aves marcadas o anilladas y comunicarlo a las sociedades ornitológicas.



Este folleto ha sido elaborado gracias a la iniciativa del Ayuntamiento de Corral Rubio con la colaboración de los alumnos y monitores del Taller de Empleo "Rubias Tierras 2016" Mónica, Fina, Lola, Lucía, Cecilia, Carla, Pepe, José Miguel, José Luis y Sergio.

Han colaborado en el diseño y/o cediendo fotos e información Maribel Alcantud, Isabel Calero, Enrique Revert, Narro y Sara Vivanco.



Coordinación y asesoramiento técnico:
www.ambientea.com
Medio ambiente y ecoturismo